YENİ

YÜZBAŞI

VOLKAN

ALFA Yayınları

HAFTALIK DERGİ
SAYI 42- 15 LİRA

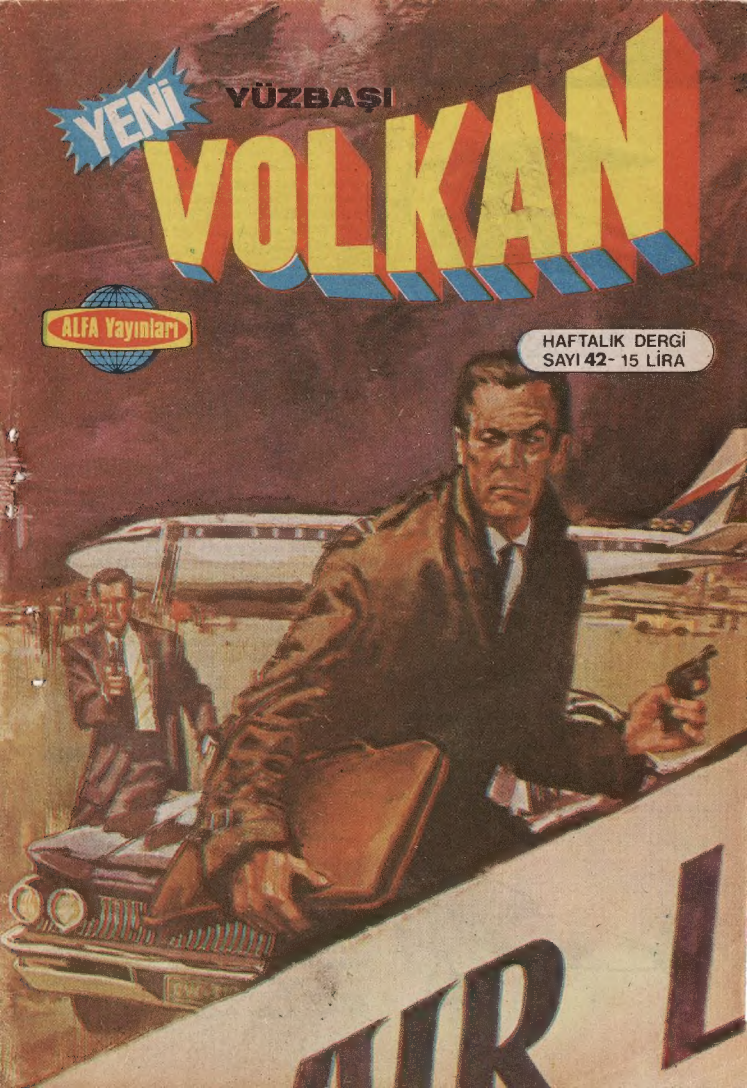

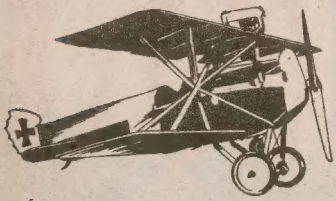

HANSA-BRANDENBURG D-I (1916) "Tabut" takma adıyla anılan tek kişilik D-I savaş uçağı, Avusturyalı Camillo Castiglione'nin Hansa-Brandenburg Uçak Fabrikası için Alman Ernst Heinkel tarafından hazırlanmıştı. Yalnızca Avusturya - Macaristan Hava Kuvvetleri'nde kullanılmak amacıyla yapılan bu model senkronize olmayan bir makineli tüfeğe sahipti. D-I'in savaşta kazandığı başarı, pek önemli sayılmazdı.

HANNOVER CL-IIIa (1917) İki kişilik bir muhafız ve saldırı uçağı olan Hannover CL-IIIa, Hermann Dorner tarafından hazırlanmıştır. Hannoversche Waggonfabrik Uçak Fabrikası tarafından yapılan ilk orijinal modeldi. İlk uçuşunu 1917 yılının Aralık ayında yaptı ve son derece başarılı oldu. Daha sonra Hitler'in özel pilotluğunu yapan Johann Bauer, CL-III ile havada 9 düşman uçağını düşürmüştü.

HALBERSTADT CL-II (1917) Almanların ilk muhafız uçağı ve yer saldırısında savaş uçağı olan CL, ilk deneme uçuşunu 6 Eylül 1917 tarihinde, Somme Savaşı'nda yaptı. Ekim ayında katıldığı Cambrai Savaşı'nda ise değerini kanıtlayarak büyük başarılar kazandı. Makineli tüfeklerin yanısıra 9 kiloluk bomba da taşıyabilen bu model, üstün bir savaş uçağıydı.

PHÖNIX D-I (1917) Savaşın son aylarında kullanılmaya başlayan bu tek kişilik model, Hansa-Brandenburg D-I modelden geliştirilerek, onun yerine geçmek üzere hazırlanmıştı. 1918 yılının Şubatında, Avusturya Hava Kuvvetleri'nde görev aldı. Karşı cepheden olan İtalyanlara karşı büyük zaferler kazandı. Ancak, Avusturyalıların daha önce İtalyanlara karşı kaybetmiş oldukları savaşların acısını çıkartabilecek kadar fazla sayıda yapılmamıştı.

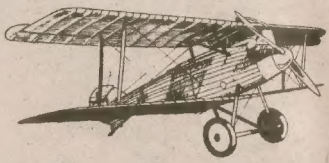

L.F.G. Roland C-II (1916) Şeklinden dolayı "Balina" takma adıyla anılan ve mühendis Tantzen tarafından hazırlanan silahlı keşif uçağı, zamanının en modern, en gelişmiş modeliydi. İlk olarak Verdun'da, daha sonra Somme Savaşı'nda büyük başarılar gösterdi. 1917 yılının yazına kadar bu modelden 300 tane yapılmıştı.

YENİ YÜZBAŞI VOLKAN

ÖLÜM NOKTASINA DOĞRU

Yazan ve çizen
Ali RECAN

YÜZBAŞI VOLKAN PROFESÖR WEISSMANN'I ELE GEÇİRMEK İSTERKEN ONUN FÜZESİYLE UZAYA ÇIKAR. GİZLİ SİLÂHINI ÇALIŞTIRMAYI BAŞARAMAYAN WEISSMANN, VOLKAN'LA MÜCADELE EDERKEN UZAYDA KAYBOLUR. FAKAT BU KEZ AYSEL'LE VOLKAN YENİ BİR TEHLİKEYLE KARŞILAŞIRLAR. OKSİJENLERİ BİTMEK ÜZEREDİR. NE VAR Kİ BİR RUS UZAY ARACI TAM VAKTİNDE YETİŞİR.

Copyright: ALFA Yayınları

İKİ UZAY ARACININ YÖRÜNGEDE HESAPSIZ VE TEDBİRSİZ KENETLENMESİ KİTLEYİ, DOLAYISIYLA DA HIZI ARTIRMIŞTI. HIZIN ARTMASIYLA ORANTILI OLARAK MERKEZKAÇ KUVVET DE ARTINCA ARAÇLAR YÖRÜNGELERİNDEN ÇIKTILAR.

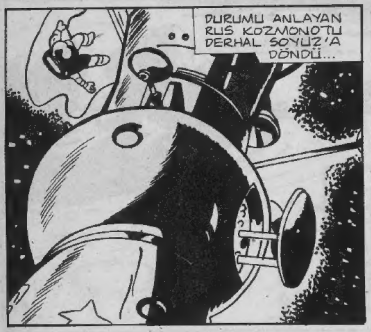

RUS KOZMONOTU MANEVRA ROKETLERİYLE DURUMUNU DÜZELTMİŞ FAKAT VOLKAN VE AYSEL'İN BULUNDUĞU KAPSÜL DÜNYA YÖRÜNGESİNDEN AYRILIP UZAYA FIRLAMIŞTI...

VOLKAN BİRDEN İÇİNE DÜŞTÜKLERİ KORKUNÇ DURUMU ANLADI...
YÖRÜNGEDEN ÇIKTIK... RUS BU YÜZDEN TELAŞLANDI...

GİTTİKÇE ARTAN BİR HIZLA DÜNYADAN UZAKLAŞIYORLARDI...

NE OLUYOR VOLKAN?
SAKIN PANİĞE KAPILMA AYSEL! DÜNYA YÖRÜNGESİNDEN ÇIKTIK... NE YÖNE GİTTİĞİMİZ BELLİ DEĞİL...

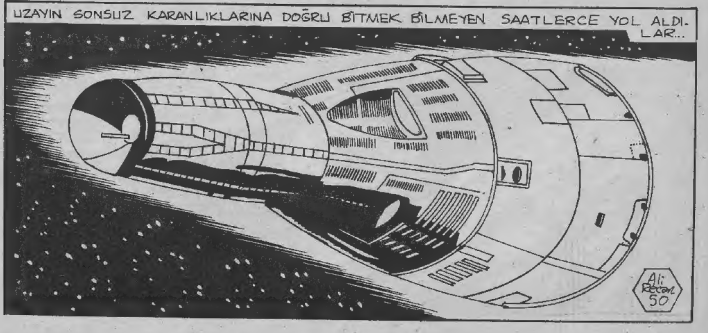
UZAYIN SONSUZ KARANLIKLARINA DOĞRU BİTMEK BİLMEYEN SAATLERCE YOL ALDILAR...
Ali Recai 50

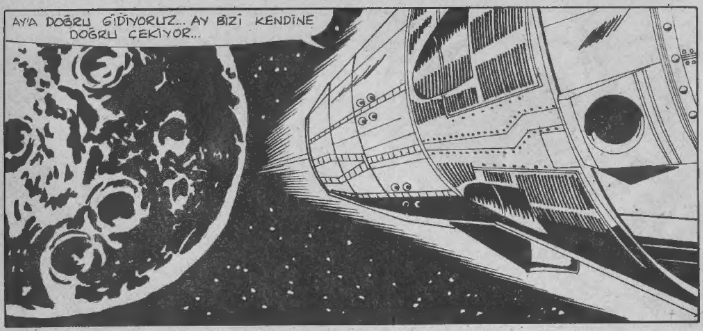
AY'A DOĞRU GİDİYORUZ... AY BİZİ KENDİNE DOĞRU ÇEKİYOR...

ALO HOUSTON! AY'IN YANINDAN GEÇİP GİDECEĞİZ. GALİBA... BİZİ DURDURMAK İÇİN BİR ŞEY YAPAMAZ MISINIZ?

ELİMİZDEN BİR ŞEY GELMİYOR.... ÇOK ÜZGÜNÜZ...

MAHVOLDUK VOLKAN! AY'IN YANINDAN GEÇİP UZAYDA KAYBOLACAĞIZ...
HAYIR! AY ÇEKİMİ ÇOK FAZLA ETKİLİYOR BİZİ... AY'A YAKLAŞIYORUZ...
AY KRATERİ

AY ÇEKİMİ GİTTİKÇE ETKİSİNİ ARTIRIYORDU...

AYA ÇARPIP PARÇALANACAKLAR... RUSLARIN MÜDAHALESİ HERŞEYİ BERBAT ETTİ... WEISSMANN'IN GİZLİ SİLAHINI ELE GEÇİREMEYECEĞİZ GALİBA...

AMERİKALILAR SON DERECE DUYARLI GÖZLEM ARAÇLARIYLA İZLİYORLARDI ONLARI...

AYA DÜŞÜYORUZ VOLKAN! SONUMUZ GELDİ...

Ali Reşan 52

ÜZERİNDEKİ YAZILARA BAKILIRSA FREN ROKETLERİ BUNLAR GALİBA...

FREN ROKETLERİNİN ÇALIŞMASI...

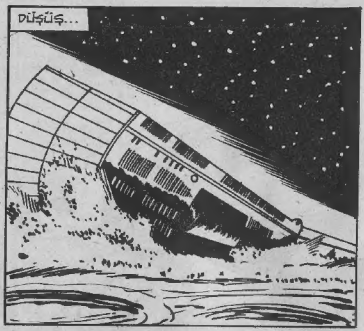
DÜŞÜŞ...

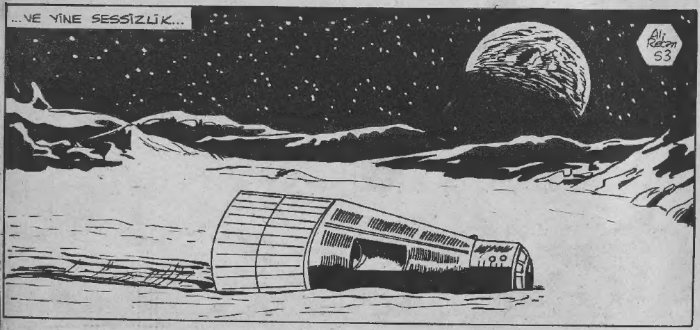
...VE YİNE SESSİZLİK...
Ali Rıza 53

VOLKAN VE AYSEL YARI PARÇALANMIŞ KAPSÜLÜN İÇİNDE BİR SÜRE BAYGIN KALDILAR...

BİR SÜRE SONRA VOLKAN KENDİNE GELDİ...

AYSEL! BİR ŞEYİN YOK YA?
ŞEY... YOK GALİBA...

AY'DA MIYIZ?
EVET...

VOLKAN KAPAĞI AÇTI VE ÜRKEK HAREKETLERLE DIŞARI ÇIKTI...
AY'A ÇOK DAR BİR AÇIYLA DÜŞMEMİZ VE FREN ROKETLERİ ŞİMDİLİK HAYATIMIZI KURTARDI...
Ali Editon 54

DIŞARI ÇIKTIKLARINDA BİR SÜRE DİLLERİ TUTULMUŞCASINA HİÇ KONUŞMADAN BU BAŞDÖNDÜRÜCÜ MANZARAYI SEYRETTİLER... KENDİLERİNDEN 384.000 KİLOMETRE UZAKTAKİ DÜNYA'YA ŞAŞKINLIK VE ÇARESİZLİK İÇİNDE BAKTILAR... BAKTILAR...

GERÇEĞİ KABUL ETMEK ZORUNDAYIZ AYSEL... DÜNYA'DAKİLERİN HAYATIMIZA DEĞER VERİP BİZİ KURTARMAYA GELECEKLERİNİ DÜŞÜNSEK BİLE EN AZ ÜÇ GÜN İSTER BU... BİZİMSE BU ÜÇ UZUN GÜN BOYUNCA AY'DA CANLI KALMA OLANAĞIMIZ YOK...

HAKLISIN VOLKAN... KURTULMA ÜMİDİMİZ YOK... ÖLÜMÜ BEKLEMEKTENSE DOLAŞIP ÖLÜMÜ UNUTMAYA ÇALIŞALIM. ÖLMEDEN ÖNCE NE KADAR ÇOK ŞEY GÖRÜRSEK O KADAR ÇOK YAŞADIK DEMEKTİR...

İLK VE SON AY GEZİMİZ BU...

YERDE TEKERLEK İZLERİ VAR VOLKAN...

APOLLO ASTRONOTLARININ KULLANDIĞI AY OTOMOBİLİNİN BIRAKTIĞI İZLER OLMALI... YAPACAK BAŞKA İŞİMİZ OLMADIĞINA GÖRE İZLERİ TAKİP EDİP OYALANALIM...

Ali Rasgın 56

APOLLO 11 ASTRONOTLARINI AY'A İNDİREN AY MODÜLÜNÜN AY'DA BIRAKILAN ALT KISMI...

AY'A İLK KEZ AYAK BASILAN SÜKÜNET DENİZİNDEYİZ DEMEK...

Ali Rasim 57

BU DA APOLLO ONBİR ASTRONOTLARININ AY'A BIRAKTIĞI PLAKET. "DÜNYA GEZEGENİNDEN GELEN İNSANLAR AY'A İLK KEZ BURADA AYAK BASTILAR TEMMUZ 1969... BİZ BÜTÜN İNSANLIK ADINA BARIŞ İÇİN GELDİK

HERE MEN FROM THE PLANET EARTH FIRST SET FOOT UPON THE MOON JULY 1969. A D
WE CAME IN PEACE FOR ALL MANKIND

NEIL ARMSTRONG ASTRONAUT
MICHAEL COLLINS ASTRONAUT
EDWIN E. ALDRIN ASTRONAUT
RICHARD NIXON PRESIDENT UNITED STATES OF AMERICA

APOLLO ONBİR'İN İNİŞ YERİNİ GERİDE BIRAKARAK DOLASMALARINA DEVAM ETTİLER...

AY'DAN DÜNYA'NIN BATIŞINI BİZDEN ÖNCE PEK AZ CANLI GÖREBİLDİ...

Ali Rıza 58

NE TUHAF VOLKAN. ÖLÜM BENİ KORKUTAMIYOR ARTIK.. GÖRDÜKLERİMİN BÜYÜKLÜĞÜ YÜZLERCE YIL YAŞAMIŞIM GİBİ BİR DUYGU VERİYOR BANA... BİZİM VAR OLUP OLMAMAMIZ EVREN İÇİN ÇOK ÖNEMSİZ.. BİZ DOĞMADAN ÖNCE NASILSA BİZ ÖL... EN SONRA DA ÖYLE SÜRÜP GİDECEK HERŞEY...

BEN DE AYNI ŞEYLERİ SÖYLEYEBİLİRİM AYSEL. GÖRDÜKLERİMİZİN BÜYÜKLÜĞÜ KARŞISINDA KENDİMİZİ UNUTTUK SANKİ.. DOĞMAMIZDAN ÖNCE OLANLARDAN NASIL HABERİMİZ YOKSA ÖLÜMÜMÜZDEN SONRA OLANLARDAN DA HABERİMİZ OLMAYACAK. EVRENİN KÜÇÜK BİR KÖSESİNDE GÖRDÜĞÜMÜZ KÜÇÜK BİR RÜYANIN SONUNDA GİBİYİZ..

NEFES.. ALAMI... YO . RUM.. VOL... KAN...

BEN DE AYSEL.. OKSİ JENİ...MİZ... BİT... Tİ.

AYIN KÜLLÜ YÜZEYİNE YIĞILIP KALDILAR...

Ali Recep 59

İŞTE! ORADA-LAR.
DÜŞTÜKLERİ YERDE DURSALARDI DAHA KOLAY BULURDU ONLARI...
EPEYCE DOLAŞTIR-DILAR BİZİ..

OKSİJEN VERDİKTEN SONRA CİPE TAŞIYA-LIM ONLARI...

VOLKAN AYILDIĞINDA KENDİNİ UZAY ELBİSESİ ÇIKARILMIŞ OLARAK BİR YATAKTA BULDU...
" ÖBÜR DÜNYA „ DEDİKLERİ YERDE MİYİZ ACABA ?
Ali Recem 60

ALFA İSTASYONUNA HOŞGELDİNİZ YÜZBAŞI YOLKAN?
ALFA İSTASYONU MU? HANGİ ALFA ???

AMERİKA BİRLEŞİK DEVLETLERİNİN AY'DA KURDUĞU ALFA İSTASYONUNDASINIZ. VARLIĞIMIZ ÇOK GİZLİ OLDUĞUNDAN ŞAŞIRMAKTA HAKLISINIZ...

APOLLO PROJESİNDEN SONRA ALFA PROJESİ HAZIRLANDI... DÜNYA KAMU OYUNUN BİZİ İSTİLACILIKLA SUÇLAMAMASI İÇİN
APOLLO'LARDAN SONRA AY'LA İLGİLİ ÇALIŞMALARIN BİRDEN KESİLME NEDENİ BU PROJE GİZLİ TUTULDU... BU DEMEK...

ASLINDA RUSLAR VARLIĞIMIZI BİLİYORLAR. FAKAT BUNU AÇIKLAMAK KENDİ GÜÇSÜZLÜKLERİNİ ORTAYA KOYACAĞINDAN SUSMAYI TERCİH EDİYORLAR...

BEN ALBAY RONE. ARKADAŞLARIM BİNBAŞI LOWELL VE MÜHENDİS COOPER... HER AY METEOROLOJİ UYDUSU KAMUFLAJIYLA ATILAN BİR FÜZE MALZEME GETİRİR VE PERSONELİN İKİSİNİ DEĞİŞTİRİR.
Ay Bazası 61

KURTULDUK AYSEL.. AMERİKALILARIN AY'DA KURDUĞU ALFA İSTASYONUNDAYIZ...

BÜTÜN BUNLARA İNANDIR GİBİ DEĞİL. SANKİ RÜYA GÖRÜYORUM

DÜNYA'YA DÖNEBİLECEK MİYİZ?
ON GÜN SONRA GELECEK DEĞİŞTİRME ARACIYLA SİZİ GÖNDERİRİZ

KAZAZEDELERİ KURTARDIĞIMIZI HOUSTON'A RAPOR ET COOPER!
PEKİ KUMANDAN..

HOUSTON'DAN... AY'A DÜŞEN KAPSÜLDEKİ PROFESÖR WEISSMANN'IN GİZLİ SİLAHINI ELE GEÇİRMEMİZİ İSTİYORLAR KUMANDAN.

AY GİPLERİNDEKİ BATARYALARI DOLDURALIM... YARIN GİDİP KAPSÜLDEN GİZLİ SİLAHI SÖKERİZ...

BU SEZİYE KONUKLARIMIZ DA KATILABİLİRLER. AY'DA OTOMOBİL GEZİNTİSİNİN ONLAR İÇİN İLGİNÇ OLACAĞINI UMARIM...

Ali Rezevi 63
O GİZLİ SİLAH TAHRİP EDİLSE İNSANLIK İÇİN DAHA İYİ OLMAZ MI ALBAY RONE ?

BELKİ HAKLISIN YÜZBAŞI VOLKAN... FAKAT BEN ALFA İSTASYONUNUN KOMUTANI OLARAK SADECE EMREDİLENİ YAPARIM... KARARI İSTLERİM VERİR..
ANLIYORUM.

ERTESİ GÜN .
CİPLER HAZIR KUMANDAN.
ÇALIŞTIRIN MOTORLAR

LOWELL! COOPER! S.Z ÖNDEKİ CİPLE GİDECEKSİNİZ ! BEN KONUKLARIMIZI ARKADAKİ CİPLE GETİRECEĞİM.

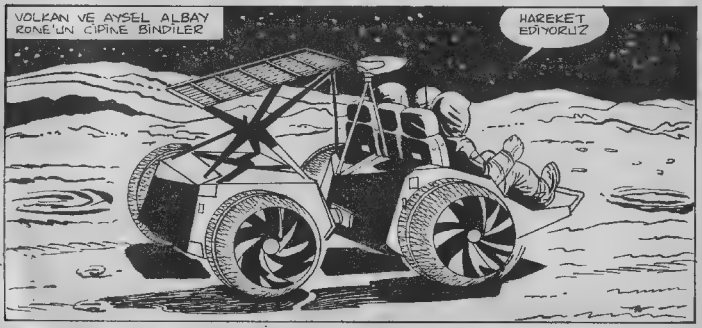
VOLKAN VE AYSEL ALBAY RONE'UN CİPİNE BİNDİLER
HAREKET EDİYORUZ

BEĞENDİN Mİ YÜZBAŞI VOLKAN ? SAATTE 25 KİLOMETRE YAPIYORUZ. ŞU ANDA... NE DE OLSA DÜNYA'NIN ASFALT YOLLARINDA DEĞİLİZ...

BİR BUÇUK SAATLİK AY YOLCULLUĞUNDAN SONRA...

İŞTE WEISSMANN'IN KAPSÜL'Ü ORADA

ŞURAYA BAKIN! AY'A İNEN BİRŞEY VAR!

RUSLAR'A AİT BİR LUNA!

ÜZERİNDE KIZIL YILDIZ BULUNAN BİR UZAY ARACININ KAPSÜLDEN İKİ YÜZ METRE ÖTEYE İNMEKTE OLDUĞUNU GÖRDÜLER...

RUS ARAC.NDAN DÜŞÜNDÜĞÜM KİMSELER ÇIKARSA BAŞIMIZ DERDE GİRECEK SANIRIM ARKADAŞLAR... ONLAR DA GİZLİ SİLAHIN PEŞİNDELER GALİBA...

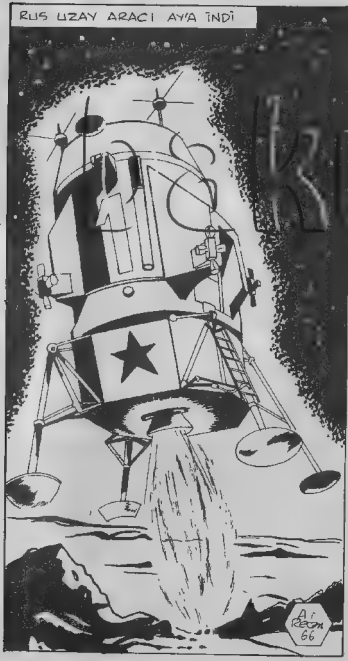
RUS UZAY ARACI AY'A İNDİ
A. ÖZCAN 86

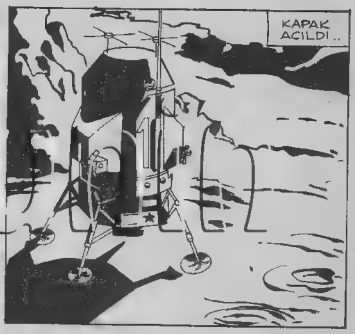
KAPAK AÇILDI...

VE RUS UZAY ADAMLARI ÇIKTI...
CCCP

AMERİKALILAR VE RUSLAR DUELLOYA HAZIRLANAN KOVBOYLAR GİBİ KARŞI KARŞIYA DURDULAR

RUSLARIN BÖYLE BİR UZAY KOMANDO BİRLİĞİ HAZIRLADIKLARINI HABER ALMIŞTIK. BİR KAÇ GÜN ÖNCE UZAYA İKİ FÜZE ATTIKLARINI DA BİLİYORDUK. BİRİ YÜZBAŞI VOLKANLA BULLUŞAN SOYUZ'DU... DİĞERİNE DE BU ALTI KOMANDOYU BİNDİRMİŞLER...

BEN ALFA İSTASYONU KOMUTANI ALBAY RONE BİZ DE WEISSMANN'IN KAPSÜLÜNE AMERİKA BİRLEŞİK DEVLETLERİ ADINA EL KOYMA EMRİ ALDIK YAR BAY POTKİN...

SOVYET HÜKÜMETİ O KAPSÜLDE ÇOK ÖNEMLİ BİR GİZLİ SİLAH OLDUĞU KANISINDA... NE PAHASINA OLURSA OLSUN O SİLAHI RUSYA'YA GÖTÜRMEKLE GÖREVLİYİM...

BİZİ LASER TÜFEKLERİMİZİ KULLANMAK ZORUNDA BIRAKMAMANIZI TAVSİYE EDERİM ALBAY RONE
Bil Kaan 68

SİLAHA SİLAHLA KARŞILIK VEREBİLİRİZ YARBAY POTKİN... BİZ ALFA İSTASYONUNDA BİLİMSEL ARAŞTIRMALAR YAPMAK VE GEREKTİĞİNDE İSTASYONU SAVUNMAK ÜZERE EĞİTİLDİK. ERGEÇ BÖYLE BİR DURUMLA KARŞILAŞACAĞIMIZI BİLİYORDUK... BİZİM DE LASER TABANCALARIMIZ VAR...

VOLKAN, ALBAY RONE'A YAKLAŞTI...

DELİLİK ETMEYİN ALBAY! AY'DA BAŞLATACAĞINIZ BİR ÇATIŞMA ÜÇÜNCÜ DÜNYA SAVAŞINA YOL AÇABİLİR...

SEN BU İŞE KARIŞMA VOLKAN! KIZI AL VE EMİN BİR YERE GÖTÜR.. NİTELİĞİNİ BİLMEDİĞİMİZ BÖYLESİNE GÜÇLÜ BİR SİLAHI RUSLARA BIRAKAMAYIZ... BEN ASKERİM... SİLAHLA TEHDİT EDİLİYORUM DİYE BOYUN EĞMEM... SEN DE ASKERSİN YÜZBAŞI VOLKAN... ANLARSIN BENİ...

SAYI ÜSTÜNLÜĞÜNÜZE GÜVENİP KAPSÜLÜ SİLAH ZORLUYLA ALMAYA KALKARSANIZ, SİLAHLA ENGEL OLMAK KARARINDANIZ YARBAY POTKİN.. FAKAT ÖNCE ARAMIZDA BULUNAN TARAFSIZ VE SİLAHSIZ İKİ KİŞİNİN UZAKLAŞMANIZA İZİN VERMENİZİ RİCA EDECEĞİM.
NASA

YÜZBAŞI VOLKAN VE KIZ UZAKLAŞABİLİRLER.
ANLAYIŞINIZA TEŞEKKÜR EDERİM YARBAY.

RUSLAR YAYLARAK CATIŞMAYA HAZIRLANDILAR...
SİZE SON OLARAK İHTAR EDİYORUM ALBAY RONE! DİRENMEKTE ISRAR ETMEYİN!
Ali Rasim 70

İŞTE CEVABIM YARBAY POTKIN!

ALBAY RONE LASER TABANCASININ TETİĞİNİ ÇEKMİŞTİ..
ATEŞ!

RUSLAR DA LASER TÜFEKLERİNİ KULLANMAYA BAŞLADILAR.

VOLKAN VE AYŞE... BİR TEPENİN ARKASINDA ÇATIŞMAYA SEYİRCİ KALMIŞLARDI

BU ÇATIŞMAYI DÜŞÜRDÜRACAK BİR ŞEYLER YAPAMAZ MIYIM ?

UZAYDAKİ BOĞUŞMA SIRASINDA WEISSMANN'IN ELİNDEN ALDIĞIM TAHRİP CİHAZINI SLİ CEBİME KOYMUŞTUM

SESSİZ BİR ORTAMDA SESSİZ SİLAHLARLA YAPILAN SESSİZ AY SAVAŞI SÜRÜYORDU.

VOLKAN TAHRİP CİHAZININ KIRMIZI DÜĞMESİNE BASTI

WEISSMANN'IN KAPSÜLÜ PATLADI.
KAPSÜL YANIYOR... SİLAHI ELE GEÇİREMEYECEĞİZ

KESIN ATEŞİ / AMERİKALILARLA ÇATIŞMAK İÇİN NEDEN KALMADI...

GIZLI SİLAH AMERİKALILARIN ELİNE GEÇMEDİĞİNE GÖRE GÖREVİMİZİ BAŞARDIK SAYILIR...

AMERİKALILAR DA ATEŞİ KESİP ORTAYA ÇIKTILAR.

SOĞUKKANLILIĞIMIZI KORUYAMADIK ALBAY RONE... BU KÜÇÜK OLAY SIRASINDA VURULAN OLMADIĞI İÇİN SEVİNÇLİYİM.
HER İKİ TARAFINDA AY ŞAVAŞINDA ACEMİ OLMASI HAYAT KAYBINI ÖNLEDİ

SİLAHIN YOK OLMASININ İNSANLIK İÇİN DAHA HAYIRLI OLDUĞU KUŞKUSUZ... YÜZBAŞI VOLKAN'A TEŞEKKÜR EDERİZ..

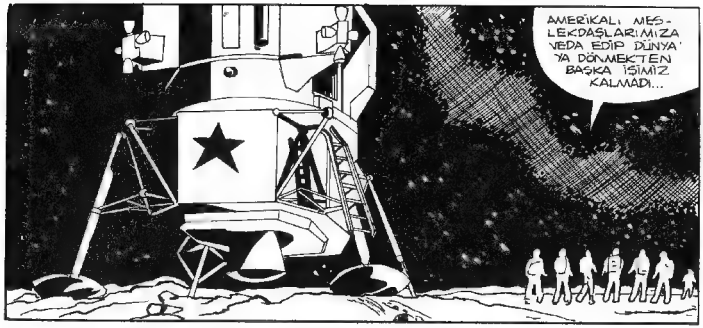
AMERİKALI MES-LEKDAŞLARIMIZA VEDA EDİP DÜNYA'YA DÖNMEKTEN BAŞKA İŞİMİZ KALMADI...

BİZ DE RUSLARLA BERABER DÜNYA'YA DÖNEMEZ MİYİZ VOLKAN ?
NE YAZIKKİ ARACIMIZ YALNIZ BİZİ TAŞIYACAK KAPASİTE DE YAPILMIŞTIR.. AMERİKALILARIN DEĞİŞTİRME ARACINI BEKLEMENİZ GEREKİYOR BAYAN...

ALTI RUS KOZMONOTU ARAÇLARINA BİNDİLER..
Ali Recai 74

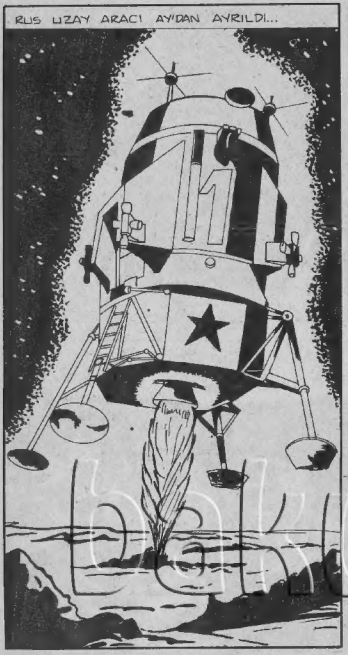
RUS UZAY ARACI AY'DAN AYRILDI...

İNSANIN GİTTİĞİ HER YERE SAVAŞ DA GİDİYOR. NEYSE Kİ BU İLK AY SAVAŞINDA KAN DÖKÜLMEDİ...

VOLKAN, AYŞEL VE AMERİKALILAR ALFA İSTASYONUNA DÖNDÜLER...

DEĞİŞTİRME ARACIMIZ GELENE KADAR KONUŞULMUŞ OLURSUNUZ YÜZBAŞI VOLKAN!
TEŞEKKÜR EDERİZ ALBAY RONE! REDDEDİLMESİ İMKANSIZ BİR DAVET BU...
Ali Rasim 75
SON

Yüzbaşı VOLKAN'ın yeni macerası

ÇOK GİZLİ

Yazan ve çizen:
Ali RECAN

Gelecek sayıda

Copyright: ALFA Yayınları

keloğlan

HOŞÇAKAL ANNECİĞİM... AKSAMA BÜYÜK BİR AVLA DÖNECEĞİM...

GÜLE GÜLE OĞLUM! ŞANSIN AÇIK OLSUN!

VURACAĞIM ŞEY ŞÖYLE BÜYÜKÇE BİR ŞEY OLMALI... HERKES GÖRÜNCE ŞAŞIRMALI...

O DA NE? İŞTE ARADIĞIM AV... HEMEN OKUMU HAZIRLAYAYIM...

HIM... KELOĞLAN'IN ELİNDEN HİÇ BİR HAYVAN KURTULAMAZ... ASLAN BİLE OLSA...

AUA

DUR! KAÇMA ERKEKSEN!

İMDAAATT! KURTARIN!

Sahibi ve Sorumlu Yönetmeni: Ali Recan—Pazarlama Müdürü: Alpan Mulikoğlu
Adres : Klodfarer Cad. No: 27, Kat: 5 Cağaloğlu, İSTANBUL. Tel: 26 81 50 PK: 160 Beyazıt—İSTANBUL
Her Hafta Cuma günleri çıkar. Genel Dağıtım: Hürriyet Holding A.Ş.

HANSA-BRANDENBURG W-12 (1917) Ernst Heinkel tarafından hazırlanan iki kişilik savaş uçağı W-12'den 146 tane yapılarak, 1917 yılının ortalarından itibaren kullanılmaya başlandı.FF-33L'den oldukça üstün bir model olan W-12, mükemmelliğini başarıyla kanıtladı. 1918'in ortalarına doğru daha geliştirilmiş modeli W-19'la yer değiştirdi.17 Aralık 1917'de,W-12 kullanan pilot Lieutenant Christiansen,İngiliz uçağı C-27'yi düşürdü.

FRIEDRICHSHAFEN FF-33L (1916) Silahsız olarak yapılan 500'den fazla FF-33, Savaş sırasında hazırlandı ve keşif uçağı olarak kullanıldı."1" Modeli ise,savaş uçağı olarak geliştirildi. Uçak gemileriyle donanan FF-33L,Kuzey Denizi'nde ve Kanal üzerinden uçtu. 1916-1918 yılları arasında Hint Denizi'nde ve Pasifik Okyanusu'nda 18 düşman gemisi batıran yardımcı korsan kruvazörü "Wolf" da, bir FF-33 görev yapmaktaydı.

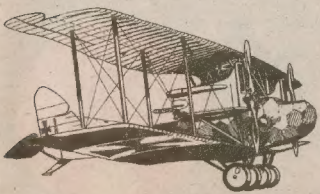

A.F.G. G-IV (1916) Uzun mesafeli bombardıman uçağı olarak hazırlanmasına rağmen, bombardıman manevra uçağı olarak kullanıldı.G-I,G-II ve G-III modelleri 1915'de hazırlandı ama pek az yapıldı. 1916 yılı sonlarında savaşa katılan G-IV modeli ise göreve başlar başlamaz etkinliğini kanıtlayarak büyük çapta kullanılmaya başlandı.1917 Şubatında Bükreş ve 1917 Kasım ayında ise,Venedik,Padova,Treviso ve Verona gibi İtalyan şehirlerine yaptığı akınlarda büyük başarı gösterdi.İmal edilen 400 tane G-IV'nin tümü,Yüksek Kademeli Savaş Filosu'nda, barış antlaşmasına kadar görev yaptı.

JUNKERS CL-I (1918) Hugo Junkers tarafından muhafız uçağı ve yer saldırısında kullanılacak savaş uçağı olarak hazırlanan modelin metal gövdesi,baştanbaşa paslanmaz demir tabakasıyla kaplıydı.Çok başarılı ve üstün kalitede olan modelden, savaşın sonuna kadar 47 tane yapılabildi.

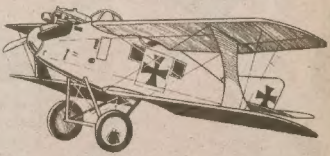

L.F.G. ROLAND D-VIb (1918) 1918'de Savaş Bakanının düzenlediği yarışmada Roland C-II ikinci plana atılarak, Fokker D-VII tercih edilmiş ve birinciliği kazanmıştı. Roland D-VIb, yarışa katılan C-II'den geliştirilen modeldir. Yarışta birinciliği alamamasına rağmen, mükemmel bir uçak olduğundan,kendisinden üstün görünen modellerin savaş sırasında arızalanmasına ve etkin olamama ihtimaline karşılık, az da olsa bir miktar sipariş edilerek yapılmıştı. İlk kez 1918 yılında hava üslerinde ve havaalanlarında savunma hatlarında kullanıldı.